Gemeindebrief

der Kirchengemeinden Rügheim / Kleinmünster
März – Mai 2022

In dieser Ausgabe:

Stellenausschreibung	Seite 6
Konfirmanden	Seite 7
Weltgebetstag 2022	Seite 9
Glaubenskurs im März	Seite 11

Liebe Leserinnen, liebe Leser,

unser Titelbild könnte aus Wales sein, einem Land, aus dem die diesjährige Ordnung des Weltgebetstages kommt. In Wales gibt es fast 10 Millionen Schafe – mehr als dreimal so viel, wie Menschen!

Außerdem passt es natürlich in den Frühling. Die Bäume blühen und in dieser Zeit kommen die Lämmer zu den Herden. Die Hirten haben dann viel zu tun…

Und natürlich passt es auch in die Osterzeit! Jesus, der als Gottes Lamm für uns „zur Schlachtbank geführt" wird, für unsere Schuld am Kreuz stirbt, damit wir leben können, Gott Gnade vor Recht ergehen lässt bei uns.

All das ist zwar richtig und passt sowohl in die Zeit als auch zum Bild – aber darum geht es diesmal nicht – nicht nur zumindest.

Eigentlich geht es diesmal um den Hirten.
Ein harter Job, zur Zeit Jesu genau wie auch heute noch. Draußen bei Wind und Wetter, unterwegs mit den Schafen, die Futterplätze suchen und finden, wo es genug zu Fressen gibt und die Tiere sicher sind, Wache halten wegen der Wölfe oder auch einfach „nur" aufpassen, dass kein Tier verloren geht, auf Bahnschienen oder Straßen kommt und da dem Menschen zum Opfer fällt. Bei Krankheiten und Verletzungen muss man sich auskennen und man muss gut mit sich allein sein können um diese Zeit als schön, meditativ oder bereichernd zu erleben.

All das, was ein Hirte so zu tun hat, wissen wir aus dem Psalm 23, dort ist das ziemlich gut beschrieben. Die meisten von Ihnen kennen diesen Psalm auswendig. Gott wird da als unser Hirte beschrieben, der sich um uns sorgt, wie ein Hirte um seine Schafe, sie versorgt, mit ihnen unterwegs ist und sie beschützt, wenn es nötig ist, aufpasst, dass keines verlorengeht und alle heil und gesund bleiben.

In einem Wochenspruch im Mai, genau gesagt am 01. Mai, dem Konfirmationssonntag in Kleinmünster, sagt Jesus von sich: **Ich bin der gute Hirte. Meine Schafe hören meine Stimme, und ich kenne sie, und sie folgen mir; und ich gebe ihnen das ewige Leben** (Johannes 10,11a.27-28a).
Jesus als unser Hirte – wir sind die Schafe. Wir hören seine Stimme in unserem Leben, wir erkennen sie aus den vielen Stimmen um uns herum heraus und hören auf sie. Wir folgen Jesus nach, gehen mit ihm unseren Weg durchs Leben.
Und Jesus kennt uns! Er überfordert uns nicht, er weiß, wann wir eine Pause brauchen, wann wir Hunger oder Durst haben, wann wir nicht mehr können. Und er gibt uns nicht nur, was wir hier zum Leben brauchen, sondern er gibt uns das ewige Leben. Leben in Fülle hier und heute, Leben in Ewigkeit bei Gott.
Eine schöne Zusage für uns Alle, am Tag der Konfirmation und an jedem neuen Tag!
Ich wünsche Ihnen eine gesegnete Zeit!

Ihre Sabine Dresel, Diakonin

Gruppen und Kreise

Froschchor und Singkreis

Die Corona-Zahlen lassen noch keine Proben zu. Aber: Sobald es wieder möglich ist, wollen wir mit dem Singen beginnen!Probentag für den Singkreis ist der Montag Abend, für den Froschchor der Montag Nachmittag. Wir bitten um Rückmeldung im Pfarramt, wer mitmachen möchte!
Für den Froschchor bräuchten wir Verstärkung bei der Leitung! Wer könnte sich vorstellen, da mit einzusteigen?

Posaunenchor Rügheim

Probe Montags, 19:30 Uhr im Betsaal
Leitung: Robert Grüll

Posaunenchor Kleinmünster

Probe Montags 19:30 Uhr
Leitung: Siegfried Sauerteig

Frauentreff

- Im März ist der Termin für den Frauentreff der Gottesdienst zum Weltgebetstag, 04. März um 19:00 Uhr in der Kirche in Rügheim.
- Alle weiteren Termine und Inhalte werden erst kurzfristig geplant und über Abkündigungen, Zeitung oder persönliche Einladungen bekannt gemacht.

Seniorenkreis Kleinsteinach

Derzeit sind keine Termine geplant.

Seniorenkreis Rügheim (14:00 – 16:00 Uhr)

Die Inhalte der Nachmittage werden kurzfristig bekannt gegeben. Bitte melden Sie sich auf jeden Fall im Pfarramt an.

- Do, 17. März
- Do, 21. April
- Do, 19. Mai

Gesprächskreis

Jeweils um 10:00 Uhr bei Elisabeth Hager (Tel. 50 26 66).

- Termine im März sind der Kurs von „Stufen des Lebens"
- 26. April
- 10. Mai
- 24. Mai

Über Glauben lässt sich reden…

Jeweils um 20:00 Uhr.

- Do, 10. März: Abend gemeinsam mit „Stufen des Lebens" in der Alten Schule
- Do, 21. April: „Liebe ist eine Himmelsmacht!?" im MLH
- Do, 12. Mai: Jahreslosung im Sportheim

Hausfrauenfrühstück in Altenstein

Immer von 9:00 – 11:00 Uhr im CVJM-Heim in Altenstein. Unkostenbeitrag 8,-- €. Bitte vorher telefonisch anmelden.

- Mi, 09. März
- Mi, 13. April
- Mi, 11. Mai

Aus dem Kirchenvorstand Rügheim

- Das Pfarrhaus bekommt eine komplette Dachdämmung sowie eine neue Heizung: Eine Pelletheizung mit Unterstützung durch eine Wärmepumpe. Dies und eine neue Außenfassade sind die wichtigsten Maßnahmen bei der Renovierung. Der Finanzierungplan für die Renovierung ist erstellt, die kirchenaufsichtliche Genehmigung liegt vor. Die Gesamtkosten betragen 260.000 €. Davon trägt die Kirchengemeinde 50.532 €, den größten Teil trägt die Landeskirche (67%). Außerdem gibt es wegen der energetischen Maßnahmen staatliche Zuschüsse (BAFA Förderung).
- Die Jahresrechnung 2020 mit Einnahmen von 222.478,64 € und Ausgaben von 281.969,50 € wurde beschlossen.
- Der Chorraumbogen in der Kirche soll noch restauriert werden. Dafür wurde der Auftrag vergeben.
- Elisabeth Hager beginnt demnächst eine Lektorenausbildung
- Der ehem. Gruppenraum unten im Martin-Luther-Haus soll renoviert werden.
- Leider ist das Nebengebäude des Kinderhauses, wo der Pausenraum eingerichtet werden soll, in einem sehr schlechten Zustand. Der Kirchenvorstand bespricht das weitere Vorgehen zusammen mit Walter Schwarz und dem KiTa Team.
- Die nächste Sitzung fand am 24. Februar um 19:30 Uhr statt.

Aus dem Kirchenvorstand Kleinmünster

- Die Jahresrechnung von 2020 mit Einnahmen von 33.335,89 € und Ausgaben von 26.523,95 € wurde einstimmig beschlossen. (bezgl. Zuführung von 9.978 € zum außerordentlichen Haushalt, aus dem Protokoll vom 28.10.21).
- Die Wetterfahne am Kirchturm in Kleinmünsterhängt laut Hr. Fortsch, von der Firma Elsner, nur noch am Blitzableiter.
  Ein Kostenvoranschlag von 3.105 € liegt vor und wird durch das Pfarramt an die politische Gemeinde, die die Baulast trägt, weitergeleitet.
  - Es bestand Gefahr in Verzug und die Wetterfahne wurde schon abgebaut. Die Wetterfahne ist bei der Firma Elsner eingelagert, die Dokumente darin befinden sich im Pfarramt und können jetzt gesichtet und ergänzt werden.
  - Beim Abbau wurden Fotos vom sonstigen Zustand des Kirchenturmes gemacht. Einige Baufälligkeiten am Turm waren offensichtlich und werden mit der Gemeinde, die die Baulast hat, besprochen und angegangen.
- Das Infektionsschutzgesetz wurde zum 01.12.2021 erneuert.
- Die nächste Kirchenvorstandssitzung findet am 10. Mai im Gemeindeheim in Kleinsteinach um 19:30 Uhr statt.

Gemeinsames Muszieren bringt viel Spaß!

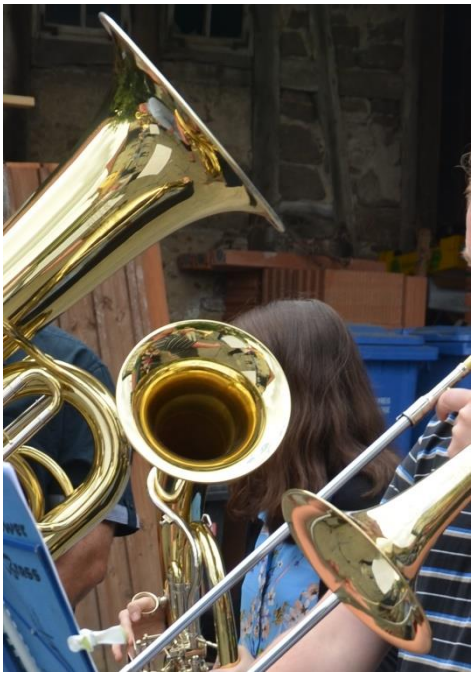

Lange Zeit war der Betsaal für den Posaunenchor ja „zu klein", denn die Corona-Regeln schrieben vor, mit 2 Meter Abstand zu proben. Die Proben fanden bis zum letzten Herbst im Martin-Luther-Haus statt.
Seit einiger Zeit proben wir wieder im neu renovierten Betsaal. Wir dürfen, wie früher zusammensitzen, allerdings mit Befolgung der 2G+ Regeln. Das gilt auch für unsere Auftritte beim Gottesdienst: Jeder muss also geimpft sein und auch vorher einen Test machen (wenn nicht bereits geboostert).
Aber das alles hält uns nicht davon ab weiterzumachen. Denn das gemeinsame Musizieren macht viel Spaß.
Auch die Gemeinschaft innerhalb des Chores ist sehr gut.
Wer aus der Gemeinde hätte eigentlich Lust, bei uns mitzuspielen? Das können gerne auch ehemalige Bläserinnen oder Bläser sein. Auch für Anfängerinnen und Anfänger – jeden Alters! – wäre das kein Problem. Eine Ausbildung können wir organisieren.

Veränderungen im Pfarramt

Neben den Verschönerungen im Pfarramt im Zuge der Pfarrhausrenovierung, gibt es noch eine weitere Veränderung, die wir alle sehen und spüren werden.
Unsere beiden Sekretärinnen, Andrea Hein und Marion Burger, gehen in diesem Jahr in Rente. Den Anfang macht Andrea Hein Ende Mai und Marion Burger folgt ihr dann Ende September.
Die beiden haben die Arbeit im Pfarramt über lange Jahre geprägt und der Gemeinde ein Gesicht und eine Stimme gegeben, denn sie waren fast immer die ersten, auf die Menschen getroffen sind, die Kontakt zum Pfarramt suchten.
Wir sind gespannt, wer ihnen nachfolgt und freuen uns über einen hoffentlich reibungslosen ersten Übergang im Mai.
Auf der nächsten Seite finden Sie die Stellenausschreibung für die neue Stelle im Pfarramt. Wenn Sie selbst Interesse haben, dann bewerben Sie sich bitte. Wenn Sie jemand kennen, der oder die diese Stelle ausfüllen und hier arbeiten möchte, geben Sie die Ausschreibung bitte weiter.
Wir hoffen auf zahlreiche Bewerbungen, damit wir eine würdige Nachfolge finden können.

Das Evang.-Luth. Dekanat Rügheim

sucht ab Mai 2022

eine/n Sekretär/in (m/w/d)

in Teilzeit für 20 h/Woche

Im Hintergrund und zugleich an herausgehobener Stelle können Sie Ihre Talente in die Arbeit unseres Dekanats Rügheim einbringen.

Ihr Aufgabengebiet umfasst u.a.

- Büroorganisationsaufgaben im Sekretariat des geschäftsführenden Dekans einschließlich klassischer Sekretariatsaufgaben
- Organisation von Veranstaltungen
- Ansprechperson sein für Besucher/innen und Hilfesuchende
- Unterstützung der haupt-, neben- und ehrenamtlich Mitarbeitenden

Das bringen Sie mit:

- Abgeschlossene Ausbildung im Bereich der Verwaltung, Büromanagement
- Berufserfahrung im Assistenzbereich von Führungskräften oder der Geschäftsführung
- Gute Kenntnisse in den gängigen Office-Programmen und der EDV
- Kassenführung, Buchhaltung
- Hohe Kommunikationsfähigkeit, Teamfähigkeit, Belastbarkeit
- Sie können sich mit den Aufgaben und Zielen der Evangelisch-Lutherischen Kirche identifizieren

Das bieten wir Ihnen:

- Eine unbefristete Teilzeitstelle
- Interessante und abwechslungsreiche Tätigkeiten
- Ein engagiertes und freundliches Team
- Selbstverantwortliches Arbeiten
- Gute Fachliche Unterstützung, insbesondere bei der Einarbeitung
- Möglichkeiten zur Fortbildung

Es handelt sich um eine Festanstellung.

Die Zugehörigkeit zu einer dem Arbeitskreis christlicher Kirchen (ACK) angehörigen Konfession ist wünschenswert.

Ihre Einstellung und Vergütung erfolgen entsprechend Ihrer Qualifikation und den Bestimmungen der Kirchlichen Dienstvertragsordnung i.V.m. dem Tarifvertrag für den öffentlichen Dienst (TV-L).

Ihre Bewerbung mit personenbezogenen Referenzen richten Sie bitte bis 15.03.2022 an das Dekanat Rügheim zu Händen des stellv. Dekan Jan Lungfiel.

Die diesjährigen Konfirmanden stellen sich vor

Über zwei Jahre haben sich die 4 Jugendlichen auf ihre Konfirmation vorbereitet, viel gehört, gelernt und erlebt und leider musste auch Vieles ausfallen. Corona machte uns immer wieder mal einen Strich durch die Rechnung.
Leider gab es im Präparandenjahr viele Unterrichtsausfälle wegen Corona. Und so wurde auch immer wieder einmal über Hausaufgaben, die jeder für sich machte, über Rätselaufgaben oder über telefonischen Kontakt zumindest einiges an Stoff weitergegeben. Leider konnte auch keine Konfirmandenfreizeit stattfinden, es gab keine Kleidersammlung, kein besonderes Krippenspiel – viele Dinge, die sonst einfach dazugehören, mussten in den letzten beiden Jahren etwas anders geregelt werden…

Von links nach rechts: Deniz Rosin (Kleinmünster), Jason Martin, Max Schwappach und Maja Gerner (alle drei aus Rügheim)

Aber jetzt ist es dann bald geschafft! Die Vorbereitungszeit hat ein Ende und die Konfirmation steht vor der Tür. Ein besonderer Tag für die Jugendlichen selbst, aber auch für deren Familien.
Davor steht noch die Konfirmanden-Prüfung und der Vorstellungsgottesdienst, den die Konfirmanden mitgestalten werden. Dieser Gottesdienst findet am Palmsonntag statt, **10. April,** um **9:00 Uhr in Kleinmünster** und um **10:00 Uhr in Rügheim**.
Die **Konfirmationen** finden dann am **1. Mai, um 9:30 Uhr in Kleinmünster** und am **24. Juli um 9:30 Uhr in Rügheim** statt. Der jeweilige **Beichtgottesdienst** ist **am Samstag vor der Konfirmation um 18:00 Uhr**. Alle Gottesdienste feiern wir zum derzeitigen Stand mit den 3G-Regeln – bringen Sie bitte die nötigen Unterlagen mit, wir müssen das kontrollieren. **Sie Alle sind herzlich zu den Gottesdiensten eingeladen**.

Gottesdienste

März

Fr. 04.03. Weltgebetstag
19:00 Rügheim (Kirche)
Kollekte: Projekte des Weltgebetstages

So, 06.03. Invokavit
09:00 Rügheim
10:00 Kleinmünster
Kollekte: Fastenaktion: Füreinander einstehen in Europa

So, 13.03. Reminiszere
09:00 Kleinmünster
10:00 Rügheim
Kollekte: eigene Gemeinde

Di, 15.03.
19:00 Rügheim (MLH)
Passionsandacht

Do, 17.03.
19:00 Kleinmünster
Passionsandacht

So, 20.03. Okuli
09:00 Rügheim
10:00 Kleinmünster
Kollekte: Mafinga

Fr, 25.03. Maria Verkündigung
10:00 Rügheim
Kollekte: eigene Gemeinde

So, 27.03. Lätare
09:00 Kleinmünster
10:00 Rügheim: GD zum Kirchenfenster
Kollekte: Kirchlicher Dienst an Müttern und Frauen

Di, 29.03.
19:00 Rügheim (MLH)
Passionsandacht

Do, 31.03.
19:00 Kleinmünster
Passionsandacht

April

So, 03.04. Judika
09:00 Rügheim
10:00 Kleinmünster
Kollekte: Diakonie Bayern

So, 10.04. Palmsonntag
Konfirmandenvorstellungsgottesdienste
09:00 Kleinmünster
10:00 Rügheim
Kollekte: Theologische Ausbildung in Bayern

Do, 14.04. Gründonnerstag
Gottesdienste mit Abendmahl
10:00 Rügheim
19:00 Kleinmünster
Kollekte: Open Doors

Fr, 15.04. Karfreitag
Gottesdienste mit Beichte und Abendmahl
09:00 Rügheim
10:30 Kleinmünster
14:30 Uhr Kleinmünster, Andacht zur Sterbestunde Jesu
Kollekte: Diakonisches Werk Haßberge und Beit Jala

So, 17.04. Ostersonntag
Gottesdienste mit Abendmahl
05:00 Kleinmünster: Osternacht, voraussichtlich mit Osterfrühstück im Anschluss
10:00 Rügheim
Kollekte: Kirchenpartnerschaft zwischen Bayern und Ungarn

Mo, 18.04. Ostermontag
09:00 Rügheim
10:00 Kleinmünster
Kollekte: Übersetzung und Weitergabe der Bibel

So, 24.04. Quasimodogeniti
09:00 Kleinmünster
10:00 Rügheim
Kollekte: eigene Gemeinde

Sa, 30.04.
18:00 Kleinmünster: Konfirmanden-Beichte mit Abendmahl
Kollekte: eigene Gemeinde

Mai

So, 01.05. Miserikordias Domini
09:00 Rügheim
09:30 Kleinmünster: **Konfirmation**
Kollekte: eigene Gemeinde

So, 08.05. Jubilate
09:00 Kleinmünster
10:00 Rügheim
Kollekte: Evang. Jugendarbeit in Bayern

So, 15.05. Kantate
09:00 Rügheim
10:00 Kleinmünster
Kollekte: Kirchenmusik in Bayern

So, 22.05. Rogate
Gottesdienst zum Sommerfest des Kinderhauses
Die Anfangszeit entscheidet sich erst nach der möglichen Planung des Tages.
Kollekte: Kinderhaus

Do, 26.05. Christi Himmelfahrt
10:30 Gottesdienst im Freien
Kollekte: Posaunenchorverband

So, 29.05. Exaudi
09:00 Rügheim
10:00 Kleinmünster
Kollekte: Rummelsberg

Weltgebetstag 2022 – Zukunftsplan: Hoffnung

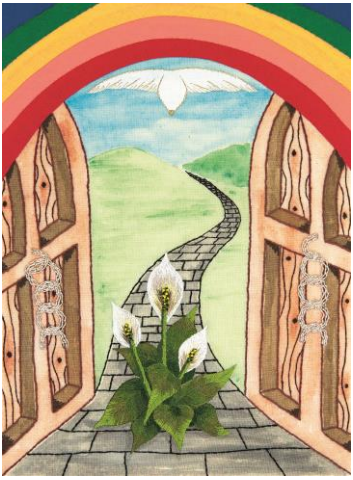

Am **Freitag, den 04. März** laden wir Sie alle, Frauen und Männer ein, mit uns zusammen den Weltgebetstag zu feiern. Der **Gottesdienst** an diesem Freitag beginnt **um 19:00 Uhr in der Kirche in Rügheim**.
Leider können wir danach nicht zusammen essen oder die Spezialitäten der Länder kennenlernen – aber den Gottesdienst können und wollen wir zusammen feiern und uns mit den Frauen aus England, Wales und Nordirland auf den Weg in die Zukunft machen.
Die Frauen eröffnen uns mit der diesjährigen Ordnung den Blick in unsere Zukunft mit Gott: Er wird sich von uns finden lassen, er hört unser Gebet, er wendet unsere Zukunft zum Guten.
In Zeiten von Pandemie und auch politischen Herausforderungen in der ganzen Welt ist das ein sehr

positives, erfreuliches und Mut machendes Bild unserer Zukunft, die Gott sich für uns wünscht und für uns bereit hält. Der Weg dahin ist da, die Türen stehen offen und der Regenbogen als Zeichen für Gottes Begleitung steht darüber.
Die Frauen aus diesen Ländern kennen sowohl wirtschaftliche Probleme, haben Gewalterfahrungen in der Familie und in ihrer Stadt, erleben die weitreichenden Folgen des Brexit und kennen Armut und Hunger. Und doch vertrauen sie auf Gott und seine Zusagen für ihr Leben.
Wir wollen uns von ihrer Hoffnung und ihrem Glauben anstecken lassen, auch für unsere Zukunft Mut zu schöpfen und auf Gott zu vertrauen. Trotz aller Einschränkungen und Veränderungen in unserem Leben durch Corona und aller Sorgen, die uns oftmals vielleicht niederdrücken, dürfen wir auf Gott bauen, seine Zusagen von vor gut 2600 Jahren für unser Leben als gültig ansehen und uns auf seine gute Zukunft mit ihm und für uns freuen.
Und wir wollen mit unserem Gebet und den Spenden helfen, damit Frauen überall auf der Welt sicher, ohne Angst, gleichberechtigt und von Gott geliebt und gesehen leben können.
Wir laden Sie herzlich ein, diesen Gottesdienst mit uns zu feiern!

Frühjahrssammlung 2022

Corona – Gemeinsam die Folgen bewältigen

Die Corona-Pandemie hat tiefe Spuren in unserer Gesellschaft hinterlassen. Die Auswirkungen treffen besonders Menschen, die am Rande des Existenzminimums oder in prekären Lebenssituationen leben. Hier gilt es, ein Hoffnungszeichen zu setzen und ein würdevolles Leben durch soziale Teilhabe zu ermöglichen. Dafür setzt sich die Diakonie in Bayern mit den Beratungsstellen der Kirchlichen Allgemeinen Sozialarbeit (KASA) ein.

Damit diese Beratungsangebote und alle anderen Leistungen der Diakonie auch weiterhin angeboten werden können, bitten wir bei der **Frühjahrssammlung** vom **28. März bis 03. April 2022** um Ihre Spende.

Herzlichen Dank!

Die Diakonie hilft. Helfen Sie mit.

20% der Spenden an die Kirchengemeinden verbleiben in den Kirchengemeinden für die diakonische Arbeit vor Ort.
45% der Spenden an die Kirchengemeinden verbleiben direkt im Dekanatsbezirk zur Förderung der diakonischen Arbeit.
35% der Spenden an die Kirchengemeinden werden an das Diakonische Werk Bayern für die Projektförderung in ganz Bayern weitergeleitet. Hiervon wird auch das Informationsmaterial für die Öffentlichkeitsarbeit finanziert.

Weitere Informationen zur Kirchlichen Allgemeinen Sozialarbeit (KASA) erhalten Sie im Internet unter www.diakonie-bayern.de, bei Ihrem örtlichen Diakonischen Werk sowie beim Diakonischen Werk Bayern, Joachim Wenzel, Tel.: 0911 9354 - 314, wenzel@diakonie-bayern.de

Anstößig leben?! – Glaubenskurs im März

Ein herausforderndes Thema! Haben wir nicht gelernt, dass wir keinen Anstoß geben dürfen? Doch der ehemalige Bundespräsident Johannes Rau meinte: „Manchmal muss man anstößig sein, wenn man etwas anstoßen will."
Was Anstöße bewirken, sehen wir beim Spielen mit Kugeln. Es kommt etwas ins rollen, es bleibt nichts beim Alten. Ein Anstoß genügt und es kommt Bewegung ins (Lebens-) Spiel. Allerdings lässt sich nicht immer klar berechnen, in welche Richtung es geht.
Wir werden anhand von biblischen Texten entdecken, wie Menschen angestoßen werden und Anstoß erregen und dadurch vieles in Bewegung kommt.
Lassen Sie selbst sich anstoßen von den Impulsen dieses Kurses.
Elisabeth und Robert Hager laden Sie dazu herzlich ein.

Es werden **zwei Kurse zu verschiedenen Zeiten angeboten**. Jeder Kurs umfasst vier Gesprächsrunden und ein festliches Abschluss Treffen bei mitgebrachtem Essen.
Dauer der jeweiligen Termine: **ca. 2 Stunden.**
Die Kurse finden in der Alten Schule statt. Derzeit gelten dort die 2G-Regeln (15.01.22).

Der **erste Kurs** findet immer **Dienstag Vormittag** statt, Beginn ist um **10:00 Uhr**.
Termine: 08., 15., 22., und 29. März, Abschlusstreffen ist am 05. April 2022.
Der **zweite Kurs** ist immer **Donnerstag Abends**, Beginn jeweils um **19:30 Uhr**.
Termine: 10.,17., 24. und 31. März, Abschlusstreffen ist am 07. April 2022.
Wenn Sie teilnehmen wollen, **melden Sie sich bitte** im Pfarramt (09523/950155) oder bei Familie Hager (09523/502666) **an**.

Herzliche Einladung zum Ostergarten

Der Verein Bibelwelten e.V. lädt während der Fastenzeit vom 02.03. – 18.04.22 ein, bei einem Spaziergang durch die Innenstadt von Haßfurt die Geschichte Jesu vom Einzug in Jerusalem bis zur Auferstehung mitzuerleben.
Leider ist auch in diesem Jahr kein Ostergarten im Unteren Turm, dem „Bibelturm" möglich. Deshalb werden 7 Schaufenster u.a. am Dokumentationszentrum neben der Ritterkapelle, am kath. Pfarrheim, am evang. Gemeindehaus, beim Welt-Laden und in der Brückenstraße gestaltet. Bringen Sie Ihr Smartphone mit, dann sind Sie durch QR-Codes mitten drin in der biblischen Geschichte!
Falls Sie den Weg Jesu durch eine Führung erleben wollen, melden Sie sich als Gruppe unter www.bibelwelten.de an. Dort finden Sie auch weitere Informationen über die Projekte des Vereins.

Osternacht in Kleinmünster

„Der Herr ist auferstanden! Er ist wahrhaftig auferstanden!" – nach den 40 Tagen Passions- und Fastenzeit feiern wir am 17. April wieder das Osterfest.
In Kleinmünster wird es wieder eine Osternachtsfeier geben. Wir beginnen um 5:00 Uhr vor der Kirche und im Dunkeln beim Osterfeuer. Je nach den dann geltenden Regeln werden wir den Gottesdienst dann wieder zusammen vor und in der Kirche feiern.

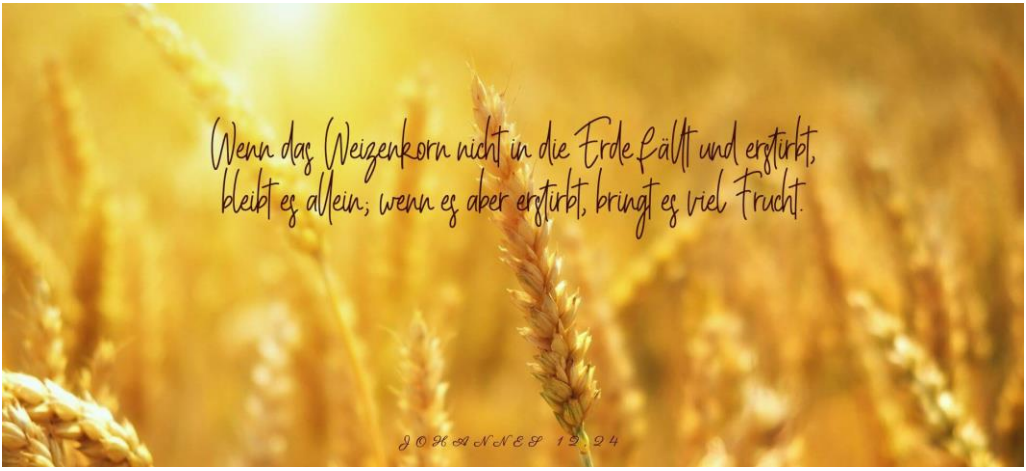

Nach dem Gottesdienst hoffen wir darauf, dass die angekündigten Lockerungen wieder ein gemeinsames Frühstück im Gemeindehaus oben beim Feuerwehrhaus ermöglichen und laden Sie Alle schon mal herzlich dazu ein.

Text: Einheitsübersetzung der Heiligen Schrift, revidiert 2017, © 2017 Katholische Bibelanstalt, Stuttgart - Grafik: © GemeindebriefDruckerei

Gottesdienst zum Kirchenfenster in Rügheim

Am **Sonntag, 27. März** gibt es um **10:00 Uhr** einen speziellen Gottesdienst in Rügheim. Herr Johrend, der das Buntglasfenster in der Kirche rekonstruiert hat, kommt in den Gottesdienst und wird uns einiges über das Fenster und die Rekonstruktionsarbeit erzählen.
Wir sind gespannt, auf seine Ausführungen und freuen uns darauf, mehr über unser altes, neues Fenster zu hören.
Ich habe am Telefon schon einiges interessante über die Rekonstruktion gehört und über das, was Herr Johrend selbst schon über das Alter und die Zerstörung des Fensters sagen kann, aus dem, was er noch vorgefunden hat und wie die Schäden entstanden sein müssen. Aber vielleicht gibt es ja jemanden aus der Gemeinde, der da noch etwas genauer darüber Bescheid weiß, weil es zur Familiengeschichte gehört. Vielleicht gibt es Bilder, auf denen das Fenster noch zu sehen ist, vielleicht gibt es Aufzeichnungen, warum und wann es zugemauert wurde und das Fenster so in einer Art Zeitkapsel verschlossen wurde, was, so wie ich gehört habe, vielleicht ganz gut fürs Fenster war. Ich bitte Sie, mal in Ihren Familienbildern von Konfirmationen, Jubiläen, Hochzeiten… zu schmökern und dabei auf das Fenster zu achten. Wenn Sie uns etwas dazu sagen können, wann genau das Fenster zugemauert wurde, dann freuen wir uns über Mitteilungen. Wenn Sie wissen, warum es auf diese Weise aufgehoben wurde oder wie es so zerstört wurde, dann interssiert uns das auch. Wir haben leider dazu so gut wie gar nichts in unseren Unterlagen. Da sind wir auf das kollektive Gedächtnis dieser Kirchengemeinde angewiesen. Es wäre schön, wenn da noch einige Informationen zu uns ins Pfarramt kommen. Vielen Dank schon mal dafür!

Gottesdienst im Grünen

Den Himmelfahrtsgottesdienst wollen wir in diesem Jahr, wenn es möglich ist, wieder zusammen feiern. Und wie gewohnt auch wieder an einem schönen Platz in der Natur. Wo, wird noch rechtzeitig bekannt gegeben.
Fest steht schon, dass der Gottesdienst wieder am Himmelfahrtstag, den **26. Mai** um **10:30 Uhr** stattfindet.
Wir freuen uns auf einen schönen Tag mit Ihnen zusammen.

Bestattet wurden:

Wenn voll Ängsten und voll Sorgen
mir das Leben dunkel wird,
kommt ins Leben wie ein Morgen
Gott als Helfer und als Hirt.
Gott macht frei, die noch gefangen,
und macht sehend, die noch blind.
Voller Lieb ist sein Verlangen, dass wir seine Kinder sind.

Aus Surinam / Volker Schulz

Öffnungszeiten des Pfarramtsbüros:
Mo bis Fr vormittags, 8:00 bis 12:00 Uhr
Mo bis Do nachmittags, 13:00 bis 16:30 Uhr

Dekanat u. Pfarramt:
Tel.: (0 95 23) 95 01 55
Fax: (0 95 23) 95 01 56
E-Mail: dekanat.ruegheim@elkb.de

Diakonie Maroldsweisach
Tel.: (0 95 32) 9 22 30

Diakonin Sabine Dresel
Tel.: (0 95 23) 95 01 55
E-Mail: sabine.dresel@elkb.de

Spendenkonto: Raiffeisen-Volksbank Haßberge
IBAN: DE57 7936 3151 0307 1847 27
BIC: GENODEF1HAS

Redaktionsschluss:
Beiträge oder Termine für die nächste Ausgabe bitte bis **06. Mai 2022** melden.
www.ruegheim-evangelisch.de

Herzlichen Glückwunsch allen Geburtstagskindern

... in Rügheim

... in Kleinmünster

... in Kleinsteinach

Mein Herz ist voll Dankbarkeit.

Du lässt die Sonne aufgehen
und die ganze Erde
lebt von deinen guten Gaben.

Dein Licht leuchtet auch in
meine Seele
und lässt mich
von deiner Treue singen.

Viele Menschen stimmen ein
in dein Lob,
Schöpfer und Erhalter
des Lebens.

Herzliche Einladung zum Sommerfest am 22. Mai

Wir laden Sie, wenn es von den staatlichen Auflagen her möglich ist, sehr herzlich ein zum

traditionellen Sommerfest
im Kinderhaus.

Was genau wir machen, müssen wir auf die dann geltenden Regeln abstimmen. Achten Sie bitte auf die Bekanntmachungen in Rügheim.

Wir freuen uns schon darauf, dieses Fest hoffentlich
wieder mit Ihnen zusammen
zu feiern und wünschen uns sehr,
dass wir einen schönen, gemeinsamen Tag haben!